

PROSPETTO OVEST

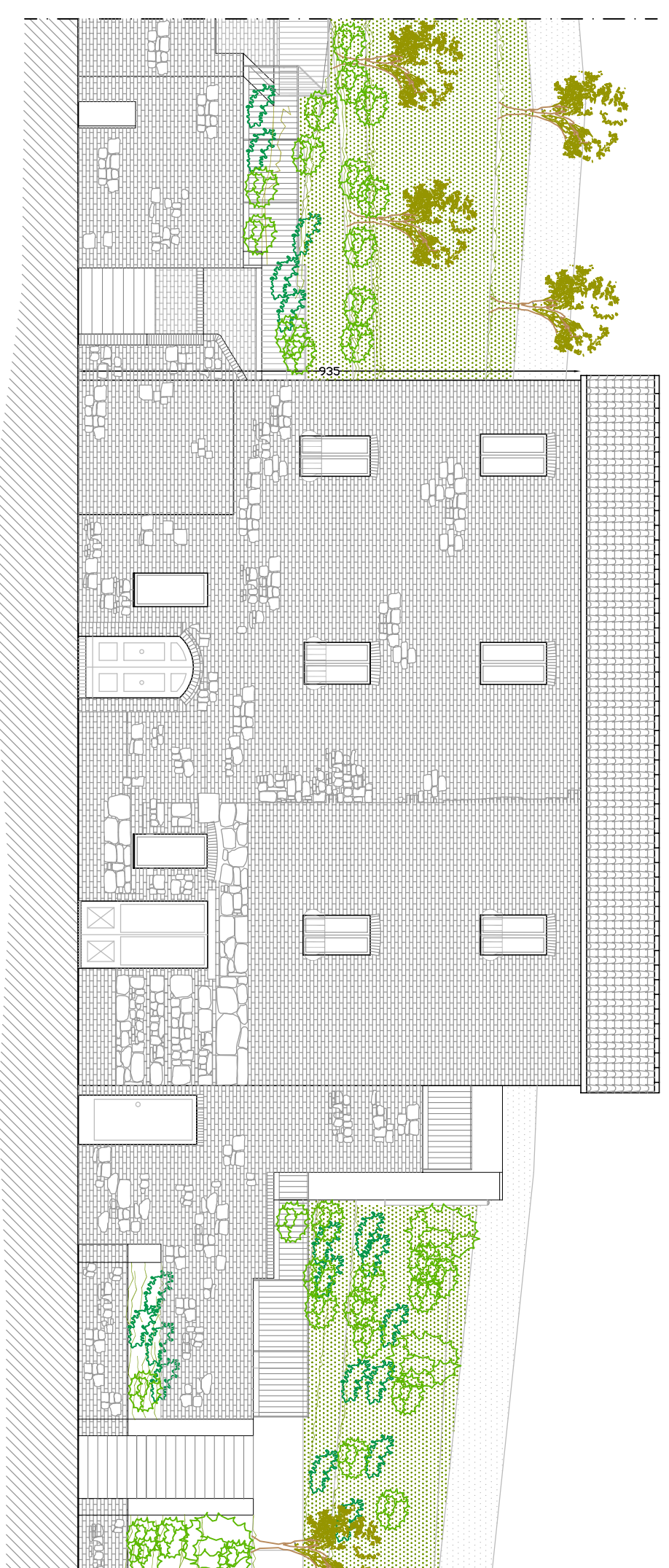

PROSPETTO EST

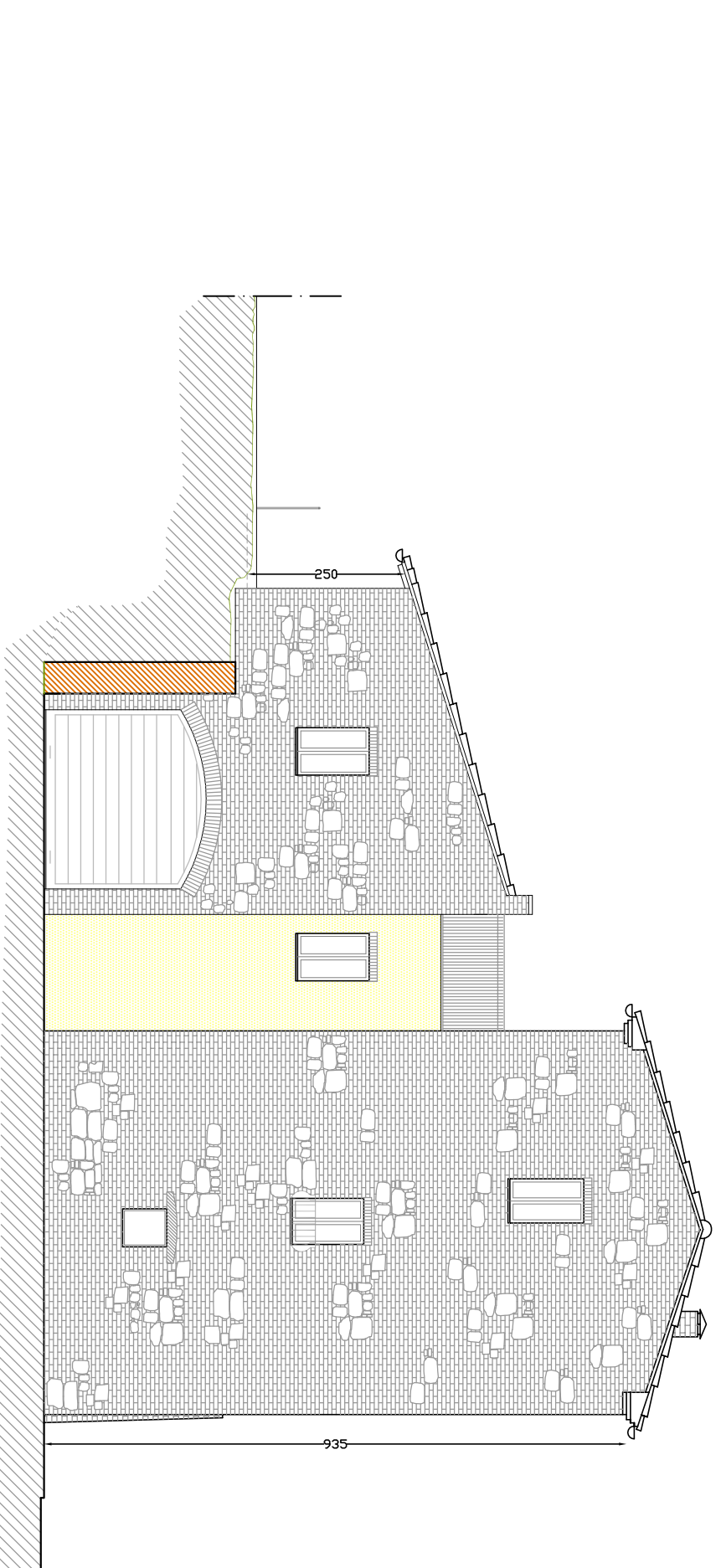

PROSPETTO SUD

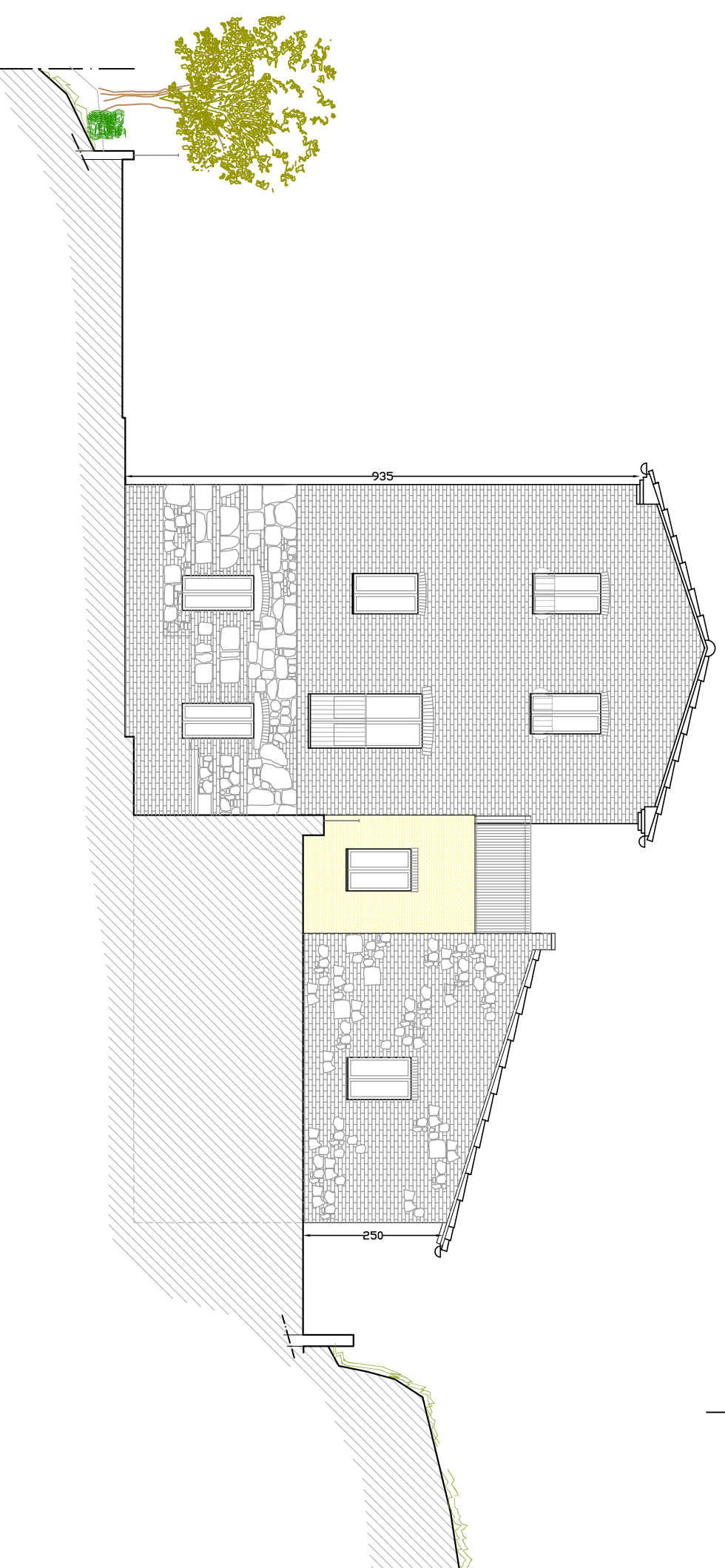

PROSPETTO NORD

**COMUNE DI MONTEPULCIANO**  
Provincia di Siena

DENUNCIA DI INIZIO ATTIVITA' PER OPERE DI RECUPERO E RIQUALIFICAZIONE DEL COMPLESSO IMMOBILIARE DEGLI EX PODERI CONCINOVI I E CONCINOVI II, POSTI IN MONTEPULCIANO, VIA SAN MARTINO, PER LA REALIZZAZIONE DI UNA STRUTTURA RICETTIVA, IN VARIANTE ALLE D.I.A. N. 190 E 191 DEL 04.04.2007, NELL'AMBITO DEL PIANO DI RECUPERO DELLA EX VILLA BOLOGNA

**COMITENTE :**  
Soc. "Etruria Costruzioni s.r.l."  
Via di Graeciano nel Corso n. 64 - Montepulciano

**PROGETTISTA:**  
ARCH. RICCARDO PIZZINELLI  
Via Ello Bernabei n°28 Montepulciano  
**COLLABORATORI:**  
ARCH. SONIA FORZONI

**TAVOLA N. 13**  
STATO MODIFICATO  
PODERE CONCINOVI II

– PROSPETTI E SEZIONI

Montepulciano.

SCALA 1 : 100

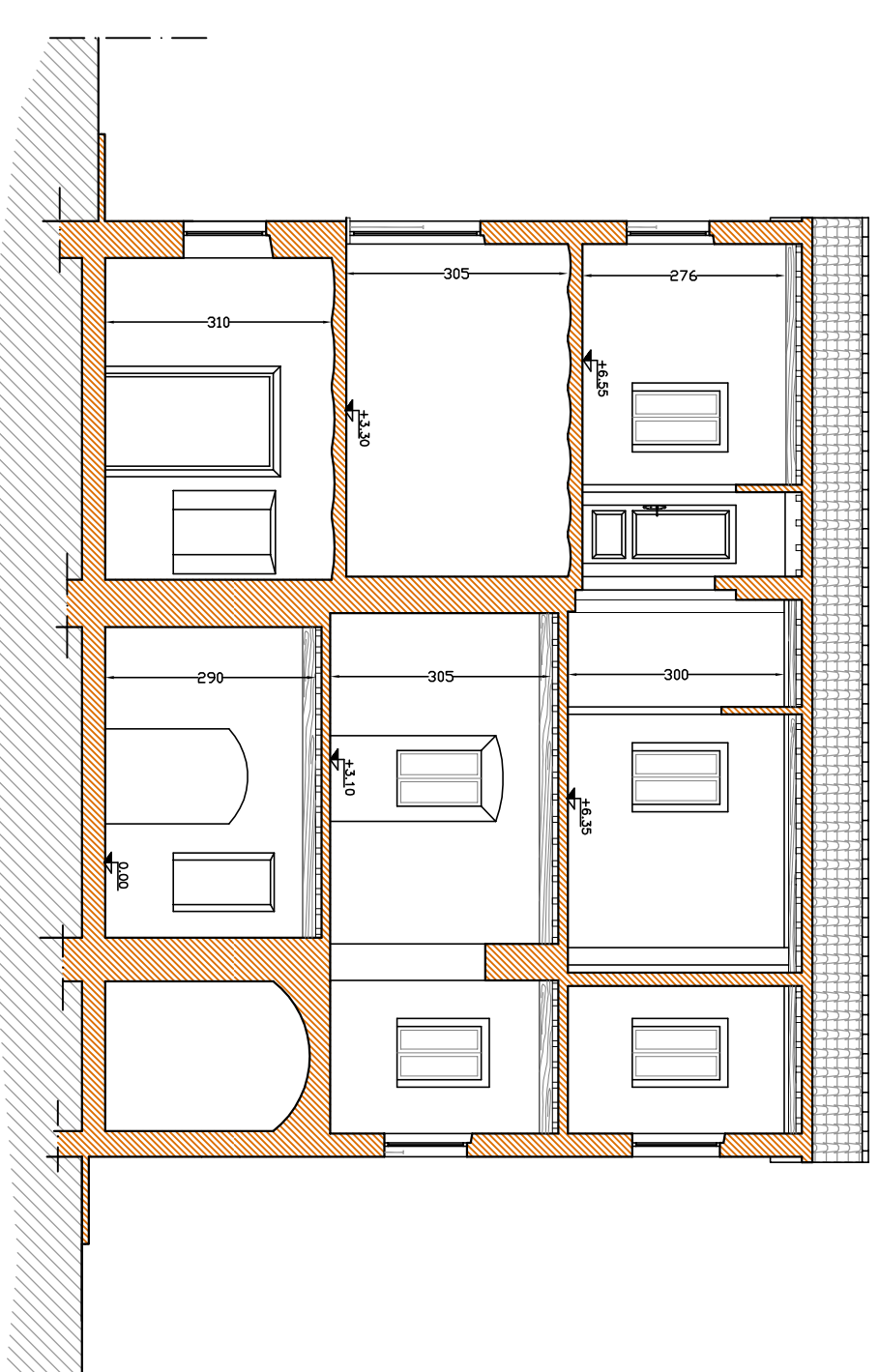

SEZIONE A-A'

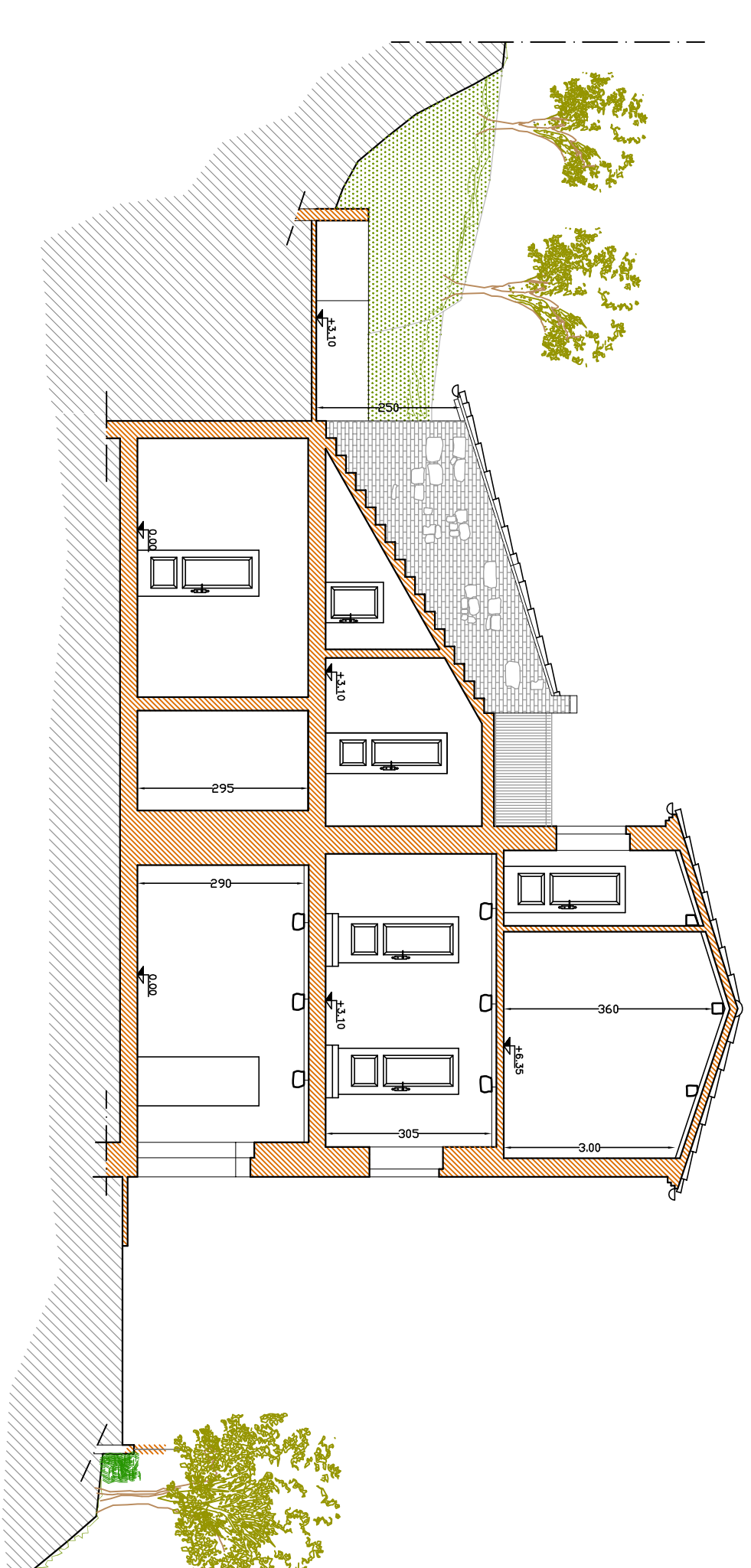

SEZIONE B-B'