

STATO MODIFICATO

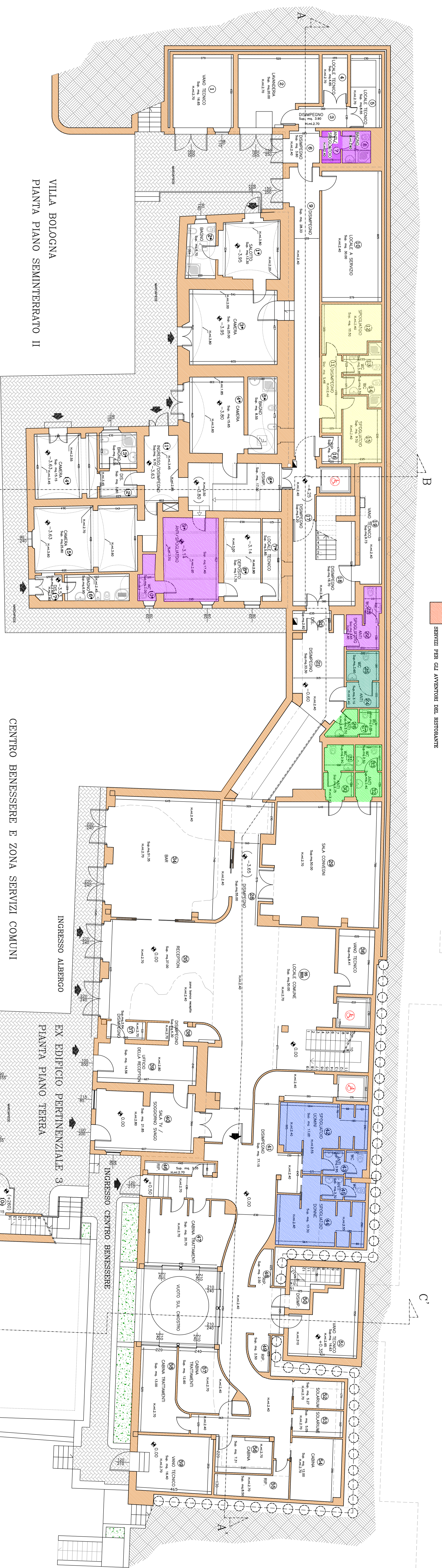

STATO MODIFICATO					
VILLA BOLOGNA - PIANO SEMINTERRATO II	NUMERO	AREA	PERIMETRO	ALTEZZA	PROFONDITA'
1) SALOTTO	13,30	1,32	13,30/1,32x1/8		
2) SALOTTO	6,70	1,26	6,70/1,26x1/8		
3) CAMERA	23,00	2,41	15,66/2,41x1/8		
4) CAMERA	15,45	2,41	20,00/2,41x1/8		
5) CAMERA	8,35	0,42	//		
6) DORMITORIO	4,60	0,42	5,86/0,42x1/4		
7) DORMITORIO	3,25	0,42	11,70/0,42x1/2		
8) DORMITORIO	11,70	0,54	11,70/0,54x1/2		
9) DORMITORIO	1,40	0,38	1,40/0,38x1/2		
10) DORMITORIO	2,00	0,38	1,40/0,38x1/2		
11) DORMITORIO	2,00	0,38	1,40/0,38x1/2		
12) DORMITORIO	3,20	2,28	9,70/2,28x1/3		
13) DORMITORIO	3,20	2,28	9,70/2,28x1/3		
14) CAMERA	4,15	3,30	5,69/3,30x1/2		
15) CAMERA	15,15	3,30	15,15/3,30x1/2		
16) CAMERA	15,80	3,14	15,80/3,14x1/2		
17) CAMERA	5,20	1,57	6,87/1,57x1/4		
18) DORMITORIO	2,40	1,57	6,87/1,57x1/4		
SUPERFICIE TOT. LOCALI VILLA BOLOGNA: 117,98					



- SERVIZI COMUNI PER I CLIENTI DELL'ALBERGO
- SERVIZI COMUNI PER I CLIENTI DEL CENTRO BENESSERE
- SERVIZI COMUNI PER I CLIENTI DELL'ALBERGO E DEL CENTRO BENESSERE
- SERVIZI ESCLUSIVI PER GLI ABITTI ALL'ALBERGO (personale ai piani, portiere, facchine ecc.)
- SERVIZI ESCLUSIVI PER GLI ABITTI AL CENTRO BENESSERE
- SERVIZI PER GLI ABITTI ALLA CUCINA E RISTORANTE
- SERVIZI PER GLI ABITTI ALLA CUCINA E RISTORANTE
- SERVIZI PER GLI AVVENTORI DEL RISTORANTE

VILLA BOLOGNA
PIANTA PIANO SEMINTERRATO II

CENTRO BENESSERE E ZONA SERVIZI COMUNI
PIANTA PIANO SEMINTERRATO II

EX EDIFICIO PERTINENZIALE 3
PIANTA PIANO TERRA

DIMORA CUSTODE
PIANTA PIANO TERRA

PLANIMETRIA CON INDIVIDUAZIONE DELLE ZONE D'USO
SCALA 1:200

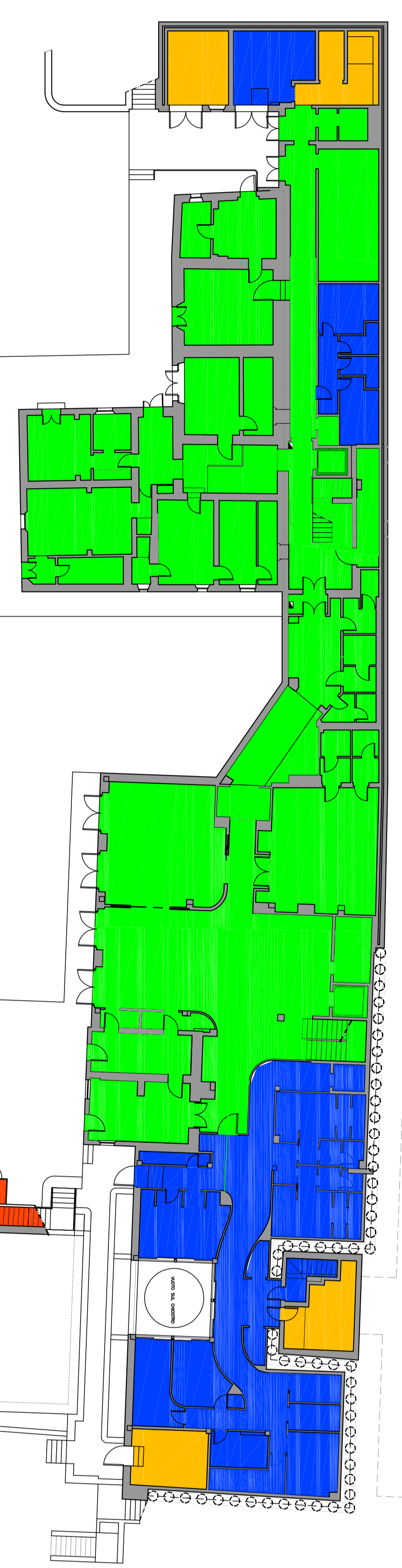

- CENTRO BENESSERE E SERVIZI ACCESSORI
- ALBERGO E SERVIZI ACCESSORI
- RISTORANTE E SERVIZI ACCESSORI
- IMPIANTI TECNOLOGICI

COMUNE DI MONTEPUGLIANO
Provincia di Siena

PERMESSO A COSTRUIRE IN
VARIANTE FINALE LIMITATA ALL'INTERNO DEGLI EDIFICI
UMI 1 DI CUI AL PDR 2

OPERE DI RISTRUTTURAZIONE E RESTAURO
CONSERVATIVO COMPLESSO IMMOBILIARE
"VILLA BOLOGNA" SISTEMAZIONI FINALI

COMITENTE :
Soc. Edimora Costruzioni s.r.l.
via di Grosseto nel Centro n. 64 - Montepulciano
PROGETTISTA:
ARCH. RICCARDO PIZZINELLI
Via dei Bernabei 103 Montepulciano
COLLABORATORI:
ARCH. SONIA FORZANI

TAVOLA N. 3

STATO MODIFICATO
VILLA BOLOGNA E PERTINENZE

- VILLA BOLOGNA-PIANTA PIANO SEMINTERRATO II
- DIMORA CUSTODE-PIANTA PIANO TERRA
- CENTRO BENESSERE E ZONA A SERVIZI-PIANTA PIANO SEMINTERRATO II
- SCHEMA PLANIMETRICO CON INDIVIDUAZIONE DELLE ZONE D'USO

Montepulciano, SCALE 1: 100
1: 200

STATO MODIFICATO					
EX ZONA CUSTODE-PIANO SEMINTERRATO II	NUMERO	AREA	PERIMETRO	ALTEZZA	PROFONDITA'
1) SALOTTO	13,30	1,32	13,30/1,32x1/8		
2) SALOTTO	6,70	1,26	6,70/1,26x1/8		
3) CAMERA	23,00	2,41	15,66/2,41x1/8		
4) CAMERA	15,45	2,41	20,00/2,41x1/8		
5) CAMERA	8,35	0,42	//		
6) DORMITORIO	4,60	0,42	5,86/0,42x1/4		
7) DORMITORIO	3,25	0,42	11,70/0,42x1/2		
8) DORMITORIO	11,70	0,54	11,70/0,54x1/2		
9) DORMITORIO	1,40	0,38	1,40/0,38x1/2		
10) DORMITORIO	2,00	0,38	1,40/0,38x1/2		
11) DORMITORIO	2,00	0,38	1,40/0,38x1/2		
12) DORMITORIO	3,20	2,28	9,70/2,28x1/3		
13) DORMITORIO	3,20	2,28	9,70/2,28x1/3		
14) CAMERA	4,15	3,30	5,69/3,30x1/2		
15) CAMERA	15,15	3,30	15,15/3,30x1/2		
16) CAMERA	15,80	3,14	15,80/3,14x1/2		
17) CAMERA	5,20	1,57	6,87/1,57x1/4		
18) DORMITORIO	2,40	1,57	6,87/1,57x1/4		
SUPERFICIE TOT. LOCALI PIANO SEM. 117,98					

STATO MODIFICATO					
CENTRO BENESSERE E ZONA A SERVIZI	NUMERO	AREA	PERIMETRO	ALTEZZA	PROFONDITA'
1) SALOTTO	13,30	1,32	13,30/1,32x1/8		
2) SALOTTO	6,70	1,26	6,70/1,26x1/8		
3) CAMERA	23,00	2,41	15,66/2,41x1/8		
4) CAMERA	15,45	2,41	20,00/2,41x1/8		
5) CAMERA	8,35	0,42	//		
6) DORMITORIO	4,60	0,42	5,86/0,42x1/4		
7) DORMITORIO	3,25	0,42	11,70/0,42x1/2		
8) DORMITORIO	11,70	0,54	11,70/0,54x1/2		
9) DORMITORIO	1,40	0,38	1,40/0,38x1/2		
10) DORMITORIO	2,00	0,38	1,40/0,38x1/2		
11) DORMITORIO	2,00	0,38	1,40/0,38x1/2		
12) DORMITORIO	3,20	2,28	9,70/2,28x1/3		
13) DORMITORIO	3,20	2,28	9,70/2,28x1/3		
14) CAMERA	4,15	3,30	5,69/3,30x1/2		
15) CAMERA	15,15	3,30	15,15/3,30x1/2		
16) CAMERA	15,80	3,14	15,80/3,14x1/2		
17) CAMERA	5,20	1,57	6,87/1,57x1/4		
18) DORMITORIO	2,40	1,57	6,87/1,57x1/4		
SUPERFICIE TOT. LOCALI PIANO TER. 77,26					