

STUDIO TECNICO  
Dott. Arch. Claudio Gallo

53045-MONTEPULCIANO(SI)  
VIA GALIMBERTI, 101  
TEL./FAX 0578 758264 r.m.3384221159

FABBRICATO AD USO CENTRO ARTIGIANALE CON  
STRUTTURA PREFABBRICATA **RIESAME**  
PROPRIETA' : EFFETRE COSTRUZIONI S.R.L.  
COMUNE DI : MONTEPULCIANO  
LOCALITA' : VIA DELL'ARTIGIANATO  
FOGLIO N. 135 P/LLE N. 266,182

**TAV. 6**

IL COMMITTENTE

PROSPETTI SEZIONI 1/100

IL TECNICO

QUESTO STUDIO TECNICO SI RISERVA A TERMINI DI LEGGE LA PROPRIETA' ESCLUSIVA DEL PRESENTE  
ELABORATO E FA DIVIETO A CHIUNQUE SALVO ESPRESSA AUTORIZZAZIONE SCRITTA DI RIPRODURLO  
ANCHE PARZIALMENTE E DI USARLO PER ULTERIORI PROGETTI E DI RENDERLO COMUNQUE NOTO A TERZI

U.R.a 0 riesame



FRONTE  
NORD-EST 1/100  
fronte m. 26,20

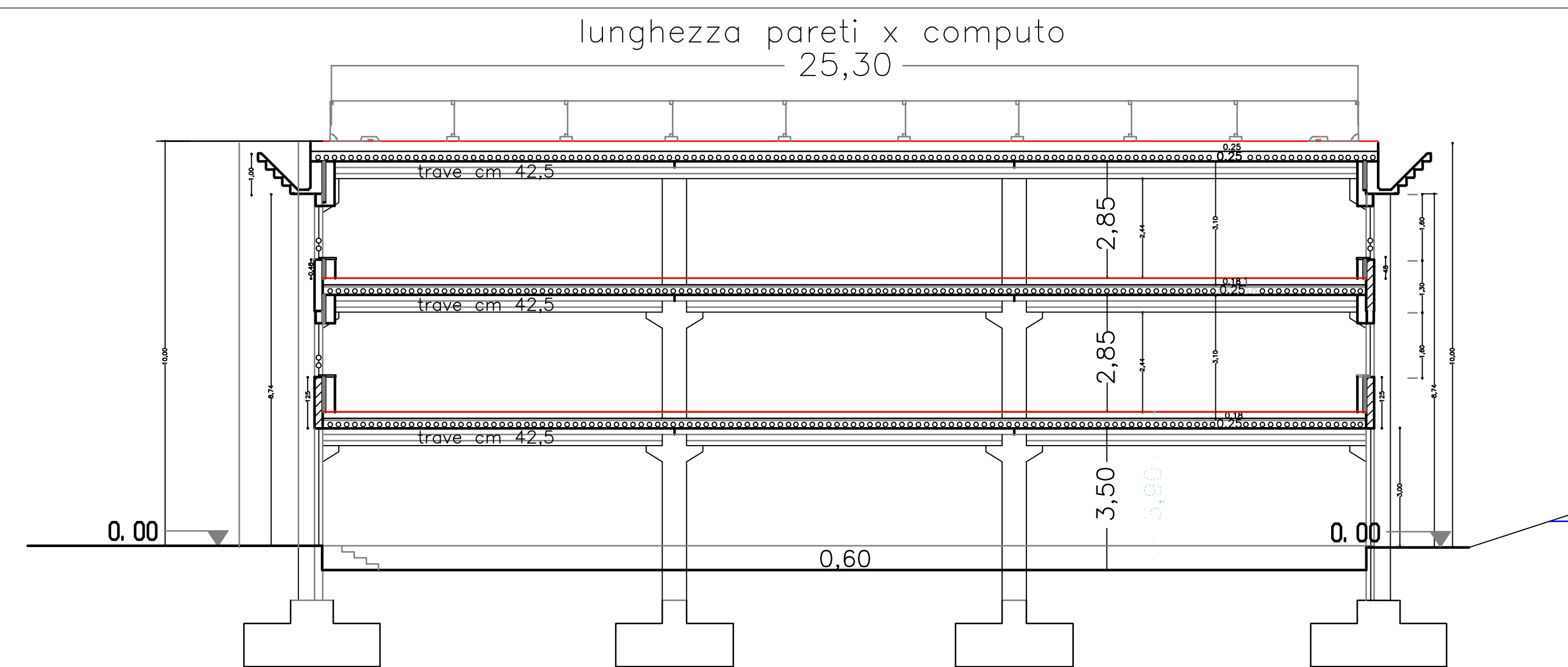

SEZIONE A-B 1/100  
fronte m. 26,20

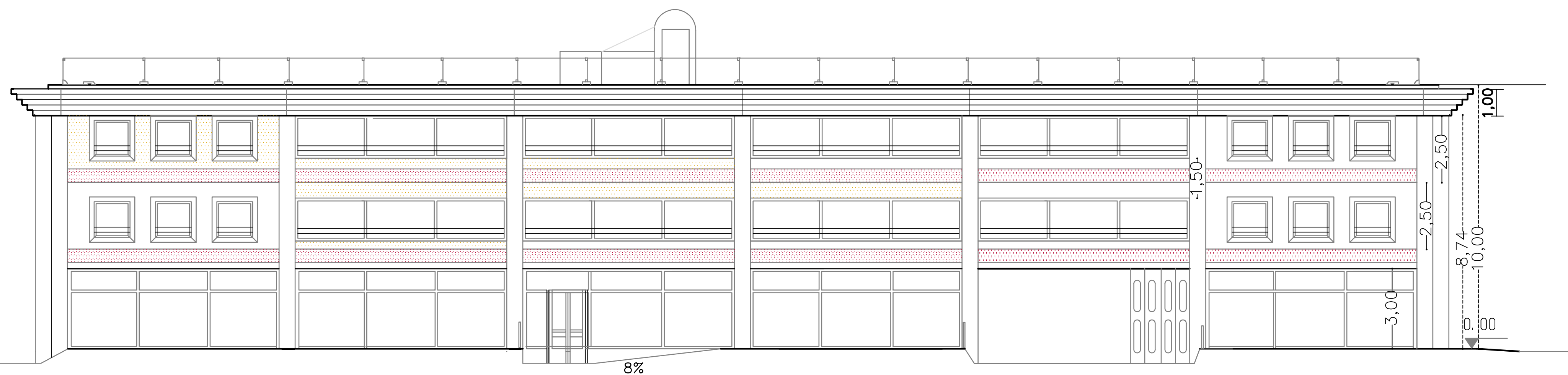

LATO  
SUD-OVEST 1/100  
lato m. 52,10



FRONTE  
SUD-OVEST 1/100  
fronte m. 26,20



LATO  
SUD-EST 1/100  
lato m. 52,10

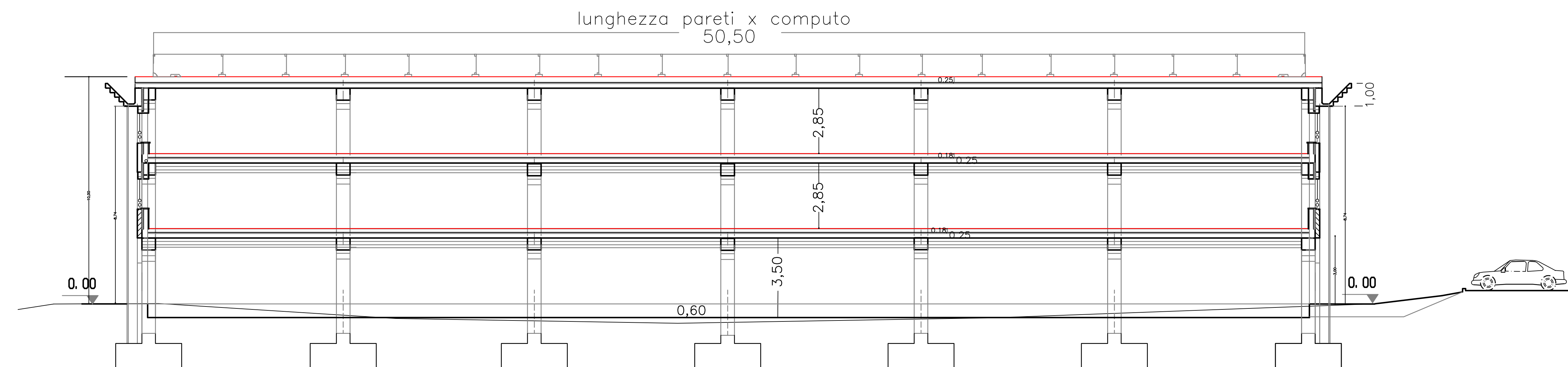

SEZIONE C-D 1/100  
lato m. 52,10